

CryptosecOpenKey

Cryptosec OpenKey es la nueva infraestructura de clave pública de altas prestaciones desarrollada por Realsec. Con la familia de productos Cryptosec OpenKey, cualquier entidad podrá crear de manera fácil, rápida y segura una infraestructura de clave pública siguiendo cualquier esquema que se presente y cubriendo el ciclo de vida de los certificados digitales, desde la generación hasta la revocación, ofreciendo un completo servicio a las aplicaciones finales que utilicen esta tecnología: consulta del estado de los certificados y sellado de tiempo de documentos u operaciones, como puede ser la firma electrónica.

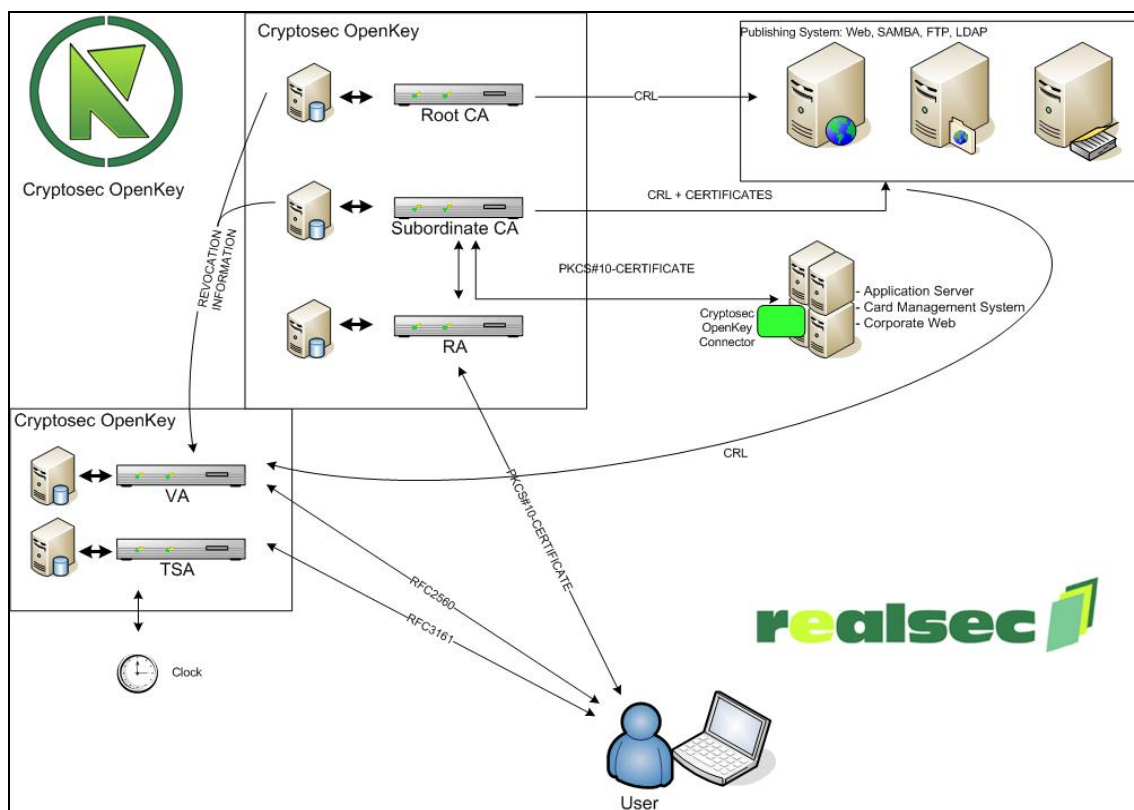

La Suite Cryptosec OpenKey está compuesta por los siguientes productos:

- Cryptosec CA
- Cryptosec RA
- Cryptosec VA
- Cryptosec TSA

Todos los productos se presentan en forma de appliance en cuyo interior se aloja un HSM Cryptosec, requerido como motor criptográfico y almacén seguro de claves. El HSM cuenta con certificación FIP 140-2 Level 3, lo que hace que el conjunto adquiera esta certificación.

La administración de los diferentes productos es vía Web con protocolo seguro https requiriendo un certificado digital reconocido de operador.

Incluido en la familia de productos, se encuentra Cryptosec OpenKey Connector, componente middleware que posibilita la integración de diferentes aplicaciones con la Suite.

European Headquarters

C/ Orense, nº 68 Pl. 11 28020 Madrid Tel: +(34) 91 449 03 30 Fax: + (34) 91 579 56 06

Email: info@realsec.com

North America Headquarters

710 Marshview Close, Roswell - Georgia 30076, USA Tel: +1.817-898-0153 Fax: +1.480-247-5501

Email: infoatlanta@realsec.com

Regional Offices

Dallas

304 Eagles Court, Trophy Club Texas 76262 Tel: +1.817-898-0153 Fax: +1.480-247-5501

Email: infodallas@realsec.com

Mexico, Central America and Caribbean

Av. Insurgentes Sur 800 Piso 21-A Col Del Valle México DF Tel: (+5255) 55 74 3205

Email: infomexico@realsec.com